

家電・家具・ご結婚・ご出産など、生活に必要な
資金を幅広くカバー！

JA多目的 ローン

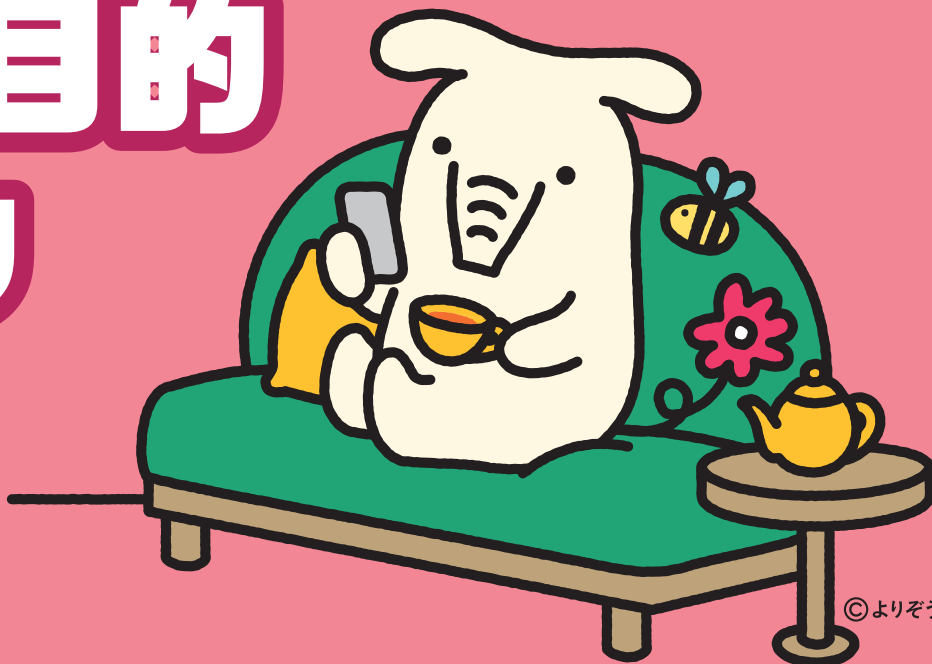

固定
金利
年 **3.15%**

◎最大500万円まで ◎担保・保証人不要

※金利情勢により金利の見直しがありますので、お問い合わせのうえお申し込みください。(金利は令和5年11月1日現在) ※保証料が別途必要です。

取扱期間／令和5年11月1日(水)～令和6年4月30日(火)

インターネットからのお申込みは

お使い道さえ決まっていれば様々な用途に!

事業資金など、様々な用途に自由にお使いいただける!



JAネットローン
多目的ローン



JAネットローン
フリーローン



24時間
365日受付

※適用金利・商品概要・金利引き下げ条件等は、ホームページでご確認ください。※適用金利は上記金利とは異なります。

ご利用までの流れ

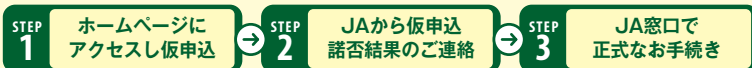

スマホから
簡単アクセス

JAネットローン | 検索

住宅／リフォーム／教育／マイカー／多目的／カード／農業

休日ローン相談会実施中! ●毎週日曜日 午前10時～午後4時
●JAあわじ島 本所(本所会館2階)

お申し込み・お問い合わせは



JAあわじ島

本所 TEL.42-5220

広田支所 TEL.45-1041
榎列・中央支所 TEL.42-0024
福良支所 TEL.52-1230

西淡支所 TEL.36-2666
南淡支所 TEL.54-0831
阿万支所 TEL.55-0345

返済額目安【お借入額100万円、お借入利率3.15%の場合】

| お借入期間 | 1年 | 2年 | 3年 | 4年 | 5年 | 7年 | 10年 |
|-------|---------|---------|---------|---------|---------|---------|--------|
| 毎月返済額 | 84,762円 | 43,047円 | 29,147円 | 22,200円 | 18,035円 | 13,281円 | 9,725円 |

| 商 品 名 | 多目的ローン(協会型) | | | | | | | | | | |
|-----------|---|--------|--------|--------|----|----|--------|-------|--------|--------|--------|
| ご利用いただける方 | <ul style="list-style-type: none"> ○当JAの組合員または、南あわじ市内在住で組合員出資頂ける方。 ○お借入時の年齢が満18歳以上75歳未満であり、最終償還時の年齢が満80歳未満の方。 なお、当JAが定める条件を満たしている方を連帯保証人としていただく場合は、ご本人の最終償還時の年齢が満80歳以上でも、連帯保証人の方の最終償還時の年齢が満80未満であればお借入が可能となります。 ○原則として、前年度税込年収が150万円以上ある方(自営業者の方は前年度税引前所得とします)。 ○原則として、勤続(または営業)年数が1年以上の方。 ○生活の本拠が定まっている方(農業者以外の自営業者の方については、ご本人またはご家族の持ち家であること)。 ○当JAが指定する保証機関の保証が受けられる方。 ○その他当JAが定める条件を満たしている方。 | | | | | | | | | | |
| お 使 い み ち | ○生活に必要とする一切のご資金とし、資金用途の確認可能なものとします。ただし、負債整理資金、営農資金、事業資金等は除きます。(例)家電製品、呉服、家具、寝具、楽器、美術品等のご購入、ご結婚、ご出産、歯科診療、その他生活の向上に必要な資金、JAで一括納付される相続税・贈与税。 | | | | | | | | | | |
| お 借 入 金 額 | ○1万円以上500万円以内、1万円単位とし、所要金額の範囲内とします。 | | | | | | | | | | |
| お 借 入 期 間 | ○6か月以上10年以内とします。ただし、1か月単位とします。 | | | | | | | | | | |
| お 借 入 利 率 | <p>【固定金利型】お借入時の利率を、完済時まで適用いたします。</p> <p>○利率は店頭に掲示します。詳細については、当JAの融資窓口へお問い合わせください。</p> | | | | | | | | | | |
| ご 返 済 方 法 | ○元利均等返済(毎月の返済額(元金+利息)が一定金額となる方法)とし、毎月返済方式、年2回返済方式(正組合員の方に限ります)、特定月増額返済方式(毎月返済方式に加え年2回の特定月に増額して返済する方式。特定月増額返済による返済元金総額は、お借入金額の50%以内、1万円単位です)のいずれかをご選択いただけます。 | | | | | | | | | | |
| 担 保 | ○原則として不要です。 | | | | | | | | | | |
| 保 証 人 | ○当JAが指定する保証機関(兵庫県農業信用基金協会)の保証をご利用いただきますので、原則として保証人は不要です。 | | | | | | | | | | |
| 保 証 料 | <p>○次のいずれかよりご選択いただけます。</p> <p>①前払方式／ご融資時に一括して保証料をお支払いいただけます。 【准組合員の方で、お借入額100万円、お借入利率3.15%の場合の一括支払保証料(例)】</p> <table border="1" style="margin-left: 20px;"> <tr> <th>お借入期間</th> <th>1年</th> <th>3年</th> <th>5年</th> <th>7年</th> </tr> <tr> <td>保証料(円)</td> <td>7,960</td> <td>22,752</td> <td>37,831</td> <td>53,198</td> </tr> </table> <p>②後払方式／約定返済日の元利金ご返済にあわせ、保証料をお支払いいただけます。 なお、保証料率は正組合員 年0.70%・准組合員 年1.45%です。</p> | お借入期間 | 1年 | 3年 | 5年 | 7年 | 保証料(円) | 7,960 | 22,752 | 37,831 | 53,198 |
| お借入期間 | 1年 | 3年 | 5年 | 7年 | | | | | | | |
| 保証料(円) | 7,960 | 22,752 | 37,831 | 53,198 | | | | | | | |
| 団体信用生命共済 | <p>○ご希望により当JA所定の団体信用生命共済にご加入いただけます。なお、共済掛金は当JAが負担いたしますが、選択される団体信用生命共済の種類によりお借入利率は加算利率分高くなります。</p> <p>○ご加入に際しては、健康状態を告知していただけます。健康状態によっては、ご加入をお断りする場合もございますので、あらかじめご了承ください。</p> | | | | | | | | | | |
| そ の 他 | <p>○お申込みに際しては、当JAおよび当JAが指定する保証機関において所定の審査をさせていただきます。審査の結果によっては、ご希望に沿いかねる場合もございますので、あらかじめご了承ください。</p> <p>○印紙税が別途必要となります。</p> <p>○現在のお借入利率やご返済額の試算については、当JAの融資窓口までお問い合わせください。</p> | | | | | | | | | | |

(令和5年11月1日現在)

詳しくは店頭の説明書、またはホームページの説明書をご覧ください。

担当者