

JA 教育ローン

祝入学

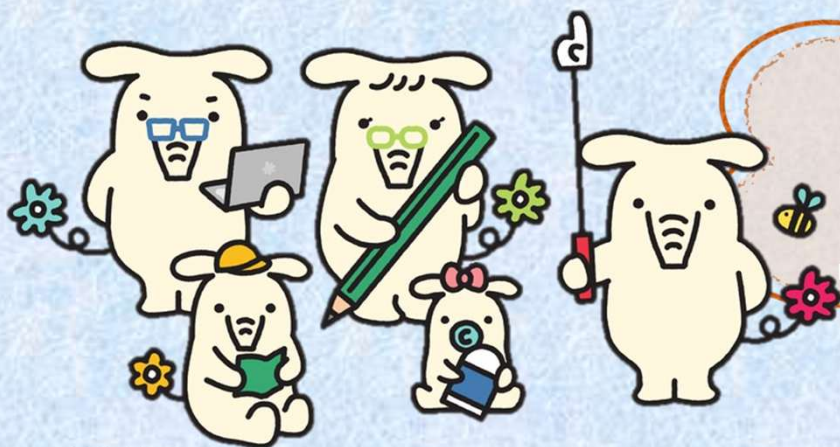

入学金・授業料
学費・居住費など、
教育資金をバックアップ!

©よりぞう

金利年**0.325%**軽減!
基準金利(変動金利) お取引により
年**4.125%** ⇒ 最大年**2.10%**軽減!
最大軽減時
金利
変動
金利年
1.70%

基準金利(固定金利) お取引により
年**3.950%** ⇒ 最大年**2.10%**軽減!
最大軽減時
金利
固定
金利年
1.85%

※金利情勢により金利の見直しがありますので、お問い合わせのうえお申し込みください。
※保証料が別途必要です。

取扱期間：令和8年4月1日(水)～令和8年4月30日(木)

インターネットからのお申込みは



<https://ja-netloan.jp>

JAネットローン | 検索

24時間
365日受付

スマホから簡単アクセス

※適用金利・商品概要・金利引き下げ条件等は、ホームページでご確認ください。※適用金利は上記金利とは異なります。

ご利用までの流れ

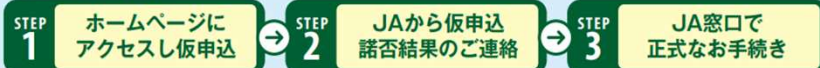

住宅/リフォーム/教育/マイカー/多目的/カード/農業

休日ローン相談会実施中!

- 毎週日曜日 午前10時～午後4時
- JAあわじ島 本所(本所会館2階)

お申し込み・お問い合わせは

 **JAあわじ島**
本所 TEL.42-5220

広田支所 TEL.45-1041
榎列・中央支所 TEL.42-0024
福良出張所 TEL.52-1230

西淡支所 TEL.36-2666
南淡支所 TEL.54-0831
阿万出張所 TEL.55-0345

JA教育ローン

JAあわじ島とのお取引内容により金利を軽減!(最大2.10%)

	金利軽減お取引内容	軽減率
①	給与振込(月5万円以上) または公的年金振込がある方	1.60%
②	J Aカード(クレジットカード)のご契約がある方	0.80%
③	公共料金または 携帯電話料金の口座振替契約がある方	0.60%
④	次のいずれかの契約がある方 ①定期貯金(10万円以上) ②定期積金自動満期(満期36万円以上) ③積立式定期貯金(エンドレス毎月5,000円以上)	0.60%

	金利軽減お取引内容	軽減率
⑤	次のいずれかのローン契約がある方 (完済後1年以内含む) ①住宅 ②マイカー ③教育 ④多目的(フリー) ⑤アグリマイティ ⑥近代化	1.20%
⑥	J Aネットバンクの利用登録をされている方	0.60%
⑦	つみたてNISA、一般NISAで投資信託の買付がある方 (契約時までに申込みがある方) ※NISA制度の変更に伴い、新NISAでの取引が対象となります。	0.80%

※金利軽減お取引内容にはこれからお手続きされるお取引も含まれます。
※お取引による最高軽減率は2.10%を上限といたします。

商 品 名	教育ローン																
ご利用 いただける方	<ul style="list-style-type: none"> ○当J Aの組合員または、南あわじ市内在住で組合員出資頂ける方。 ○お借入時の年齢が満18歳以上であり、最終償還時の年齢が満71歳未満の方。なお、当J Aが定める条件を満たしている方を連帯保証人としていただく場合は、ご本人の最終償還時の年齢が満71歳以上でも、連帯保証人の方の最終償還時の年齢が満71歳未満であればお借入が可能となります。 ○原則として、前年度税込年収が150万円以上ある方(自営業者の方は前年度税引前所得とします)。 ○原則として、勤続(または営業)年数が1年以上の方。 ○教育施設(修業年限が6か月以上(外国の教育施設は3か月以上)で、中学校卒業以上の者を対象とする次の教育施設とします)に就学予定または就学中のご子弟のいる方。 <ul style="list-style-type: none"> a 大学、大学院(法科大学院など専門職大学院を含む)、短期大学 b 専修学校、各種学校(予備校、デザイン学校など) c 高等学校、高等専門学校、特別支援学校の高等部 d その他職業能力開発校などの教育施設 ○生活の本拠が定まっている方(農業者以外の自営業者の方については、ご本人またはご家族の持ち家であること)。 ○当J Aが指定する保証機関の保証が受けられる方。 ○その他当J Aが定める条件を満たしている方。 																
お使いみち	<ul style="list-style-type: none"> ○教育施設に就学されるご子弟の教育に関する全てのご資金(借入申込日から3か月以内にお支払済みのご資金を含む)とし、資金使途の確認可能なものとします。 (例) ①教育施設へ支払う入学金、授業料等学校納付金、学費 ②アパートの家賃等 ○現在他金融機関から借入中の教育資金の借換資金。 																
お借入金額	<ul style="list-style-type: none"> ○10万円以上500万円以内、1万円単位とし、所要金額の範囲内とします。 ただし、次の条件を満たしている方とします。 ①無担保のお借入総額(当J A内および他金融機関分)が、前年度税込年収の範囲内であること。 ②当J Aの定める基準により算出した年間元金返済可能額が、本ローンの年間返済額以上であること。 ③本ローンを含むJ Aからの無担保借入金の合計額が、当J Aの定める範囲内であること。 																
お借入期間	<ul style="list-style-type: none"> ○原則として据置期間を含め最長15年(在学期間+9年)以内とします。ただし、1か月単位とします。 ○据置期間は、初回ご融資日からご融資対象ご子弟の卒業予定年月の末日の6か月後までの範囲内とします。 ○ただし、他金融機関から借入中の教育資金の借換の場合、借入期間は現在お借入中の教育資金の残存期間内とします。 																
お借入利率	<ul style="list-style-type: none"> ○次のいずれかよりご選択いただけます。 【変動金利型】 ※お借入時の利率は、3月1日、6月1日、9月1日および12月1日の基準金利(当JA所定の短期プライムレート)により、年4回見直しを行い、4月1日、7月1日、10月1日および1月1日から適用金利を変更いたします。 ただし、基準金利が大幅に変動した場合は、それ以外の日に適用利率を変更する場合があります。 【固定金利型】 ※お借入時の利率を、完済時まで適用いたします。 ○利率は店頭に掲示します。詳細については、当J Aの融資窓口へお問い合わせください。 																
ご返済方法	<ul style="list-style-type: none"> ○元利均等返済(毎月の返済額(元金+利息)が一定金額となる方法)とし、毎月返済方式、年2回返済方式(正組合員の方に限り)、特定月増額返済方式(毎月返済方式に加え年2回の特定月に増額して返済する方式。特定月増額返済による返済元金総額は、お借入金額の50%以内、1万円単位)のいずれかをご選択いただけます。 <table border="1"> <thead> <tr> <th>【返済額の目安】</th> <th>借入期間</th> <th>1年</th> <th>3年</th> <th>5年</th> <th>7年</th> <th>10年</th> <th>15年</th> </tr> </thead> <tbody> <tr> <td>借入金額100万円 金利1.70%の場合</td> <td>毎月返済額</td> <td>84,102円</td> <td>28,511円</td> <td>17,396円</td> <td>12,635円</td> <td>9,067円</td> <td>6,297円</td> </tr> </tbody> </table>	【返済額の目安】	借入期間	1年	3年	5年	7年	10年	15年	借入金額100万円 金利1.70%の場合	毎月返済額	84,102円	28,511円	17,396円	12,635円	9,067円	6,297円
【返済額の目安】	借入期間	1年	3年	5年	7年	10年	15年										
借入金額100万円 金利1.70%の場合	毎月返済額	84,102円	28,511円	17,396円	12,635円	9,067円	6,297円										
担 保	○原則として不要です。																
保 証 人	○当J Aが指定する保証機関(兵庫県農業信用基金協会)の保証をご利用いただけますので、原則として保証人は不要です。																
保 証 料	<ul style="list-style-type: none"> ○次のいずれかよりご選択いただけます。 ①前払方式/ご融資時に一括して保証料をお支払いいただきます。 <table border="1"> <thead> <tr> <th>【一括支払保証料の目安】 准組合員</th> <th>借入期間</th> <th>1年</th> <th>3年</th> <th>5年</th> <th>7年</th> <th>10年</th> <th>15年</th> </tr> </thead> <tbody> <tr> <td>借入金額100万円 金利1.70%の場合</td> <td>保証料</td> <td>2,511円</td> <td>7,552円</td> <td>12,647円</td> <td>17,799円</td> <td>25,617円</td> <td>38,919円</td> </tr> </tbody> </table> <ul style="list-style-type: none"> ②後払方式/約定返済日の元金返済にあわせ、保証料をお支払いいただきます。 なお、保証料率は正組合員 年0.50%・准組合員 年0.80%です。 	【一括支払保証料の目安】 准組合員	借入期間	1年	3年	5年	7年	10年	15年	借入金額100万円 金利1.70%の場合	保証料	2,511円	7,552円	12,647円	17,799円	25,617円	38,919円
【一括支払保証料の目安】 准組合員	借入期間	1年	3年	5年	7年	10年	15年										
借入金額100万円 金利1.70%の場合	保証料	2,511円	7,552円	12,647円	17,799円	25,617円	38,919円										
団 体 信 用 生 命 共 済	<ul style="list-style-type: none"> ○ご希望により当J A所定の団体信用生命共済にご加入いただけます。なお、共済掛金は当J Aが負担いたしますが、選択される団体信用生命共済の種類によりお借入利率は加算利率分高くなります。 ○ご加入に際しては、健康状態を告知していただきます。健康状態によってはご加入をお断りする場合もございますので、あらかじめご了承ください。 																
そ の 他	<ul style="list-style-type: none"> ○お申込みに際しては、当J Aおよび当J Aが指定する保証機関において所定の審査をさせていただきます。審査の結果によってはご希望に沿いかねる場合もございますので、あらかじめご了承ください。 ○印紙税が別途必要となります。 ○現在のお借入利率やご返済額の試算については、当J Aの融資窓口までお問い合わせください。 																

(令和8年3月31日現在)

詳しくは店頭の説明書、またはホームページの説明書をご覧ください。



信用共済部 TEL.42-5220

担当者

--